Proverbe du mois:

" Quand le soleil, à la Chandeleur, dit lanterne
Quarante jours après il hiverne"

AllianceFrançaise
Trévise

Treviso, 18 janvier 2016

Cari amici,

*la nostra socia **prof.ssa Elettra Bordino** ha portato a termine con successo il progetto **"Jeunes Ambassadeurs du français"** nell'ambito dell'iniziativa nazionale "**Jeunes matinées pour le français**", coinvolgendo e preparando quattordici alunni degli istituti superiori, che sono poi intervenuti in alcune classi quarte e quinte di scuola primarie della città per promuovere la lingua francese in modo piacevole, accolti dai piccoli con entusiasmo, per la soddisfazione di tutti. Si ringraziano i dirigenti scolastici e i docenti lungimiranti, nonché i grandi e piccoli Ambasciatori del francese che hanno svolto il loro compito con passione.*
Un grazie speciale anche ai professori di francese nostri soci che sono andati in altre quinte delle scuole primarie, spendendo generosamente la loro simpatia e professionalità sempre per diffondere l'amore per il francese:
Alessandra De Faveri e Patrizia De Rubertis,
Carole Martin e Francesca Zoppelli.
GRAZIE A TUTTI!

Vi invitiamo alle Attività dell'Alliance Française di Treviso,
nel mese di febbraio 2016.

Martedì 02 febbraio 2016, ore 16,30
Palazzo Giacomelli, Piazza Garibaldi, 13 a Treviso:

Nel centenario della Guerra 1915-1918

" L'evento epocale della Grande Guerra: interventi dell'esercito francese sul fronte italiano e utilizzo dell'esercito italiano sul fronte occidentale "
Relatore sig. Alessandro Livolsi.

Sabato 13 febbraio 2016: "Escursione a Ferrara"

"De Chirico a Ferrara"
Programma: Partenza ore 8,30 *in pullman.*
Ore 10,45 e 11: due Visite Guidate per due gruppi di soci alla mostra:
Pranzo e pomeriggio liberi fino alla partenza per Treviso.
Quota: € 35, *comprensiva di corriera, ingresso, prevendita, guida e auricolari.*
Da versare alla prenotazione, alle conferenze, entro il 25 gennaio 2016,
per pagare il bonifico nei tempi stabiliti.

Martedì 16 febbraio ore ore 16,30

Palazzo Giacomelli, Piazza Garibaldi, 13 a Treviso:

"Cronaca di un viaggio in Auvergne"

Relatrice prof. Natalina Botter Vivian

Giovedì 18 febbraio 2016: "Visita guidata al Museo Bailo"

Guida di eccezione ***prof. Eugenio Manzato.***
Incontro davanti al Museo Bailo in Borgo Cavour alle ore 15,15.
Numero di soci partecipanti: ***30.*** *Prenotazione alle conferenze fino ad esaurimento posti.* ***Quota individuale per i gruppi: € 4*** *(Dal 1 gennaio c'è un aumento delle tariffe).*

Martedì 23 febbraio ore ore 16,30

Palazzo Giacomelli, Piazza Garibaldi, 13 a Treviso:

"Paris filmé"

Relatore M. Karim Ghiyati
direttore di "Languedoc-Roussillon Cinéma" e
docente all'Università di Montpellier

Mercoledì 24 febbraio ore ore 08.30-10.30 e 11-13

ITT Mazzotti via Tronconi - Treviso:

Conferenza per gli alunni delle classi terminali degli istituti superiori della provincia di Treviso,

"Voyage en Méditerranée"

Relatore e animatore: M. Karim Ghiyati

Per partecipare alla lezione-conferenza i docenti devono iscrivere le proprie classi entro il 13 febbraio contattando la prof.ssa Liliana Lolato, referente dell'Alliance Française all'ITIS Mazzotti e coordinatrice del progetto: docenteliliana.lolato@ittmazzotti - Tel. 3405298986

Domenica 6 marzo 2016: Verona
Seurat, Van Gogh, Mondrian
Il Post-Impressionismo in Europa

Partenza: ore 7,10, *in pullman dal Piazzale della Stazione Ferroviaria di Treviso.*
Ore 10 e 10,30: due Visite Guidate per due gruppi di soci alla mostra
"Seurat, Van Gogh, Mondrian - Il Post-Impressionismo in Europa"
(Collezione di capolavori conservati al Krõller Müller Museum di Otterlo-Olanda)
al Palazzo della Gran Guardia.
Pranzo e pomeriggio liberi fino alla partenza per Treviso.
Quota: ***€ 40,*** *comprensiva di corriera, ingresso, prevendita, guida e microfonaggio.*
Da versare alla prenotazione, alle conferenze, ***entro il 18 febbraio 2016****,*
per pagare il bonifico nei tempi stabiliti.
Se qualcuno desidera il pranzo di gruppo in ristorante,
lo dica a Silvia al momento della prenotazione e lei cercherà di concordarlo con un ristorante.

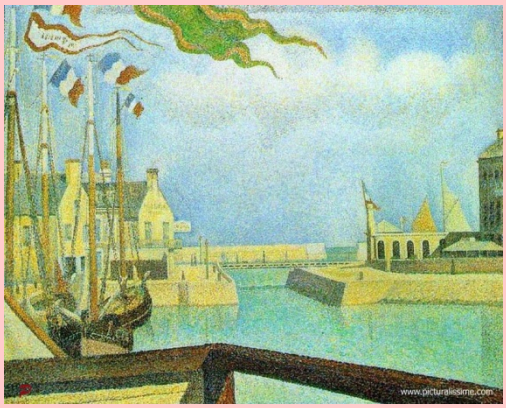

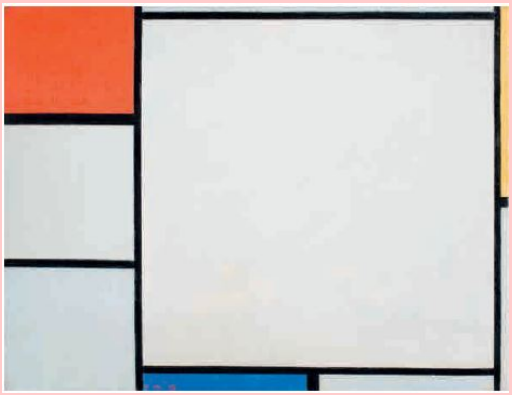

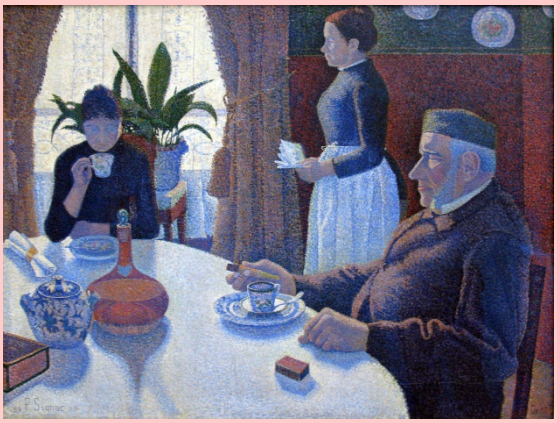

Per informazioni e corsi di lingua, per le ***Certificazioni DELF/DALF presso il Centro Studi Galilei che ci ospita gentilmente rivolgersi a:***

prof.ssa Ladi Kachanian,
organizzatrice dei corsi ed esperta di certificazioni.
cell.335-7111248, e-mail: ladikachanian@libero.it

Per ***iscrizioni*** *agli esami delle* ***Certificazioni DELF /DALF*** *rivolgersi a Mme Florence Durello -* ***Alliance Française di Venezia****, sede ufficiale per il conseguimento delle Certificazioni DELF /DALF delle province di Venezia, Padova, Pordenone, Treviso, Rovigo e Vicenza.*
Per telefono*: 041-5227079 - mercoledì (h.9-13) e venerdì (h 9- h.17).*
Per e-mail: *certificazioni@afvenezia.it*
Sito Alliance Française Venezia

La sede della nostra ***Biblioteca e Videoteca*** *è al Centro Studi Galilei, via Scarpa, 2, dietro alla Chiesa Votiva.*
Orario *: per appuntamento telefonico*
(bibliotecaria Ombretta cell.349-8227241 oppure Valdo Tamantini, cell. 349-0854215).
Ricordo, che la nostra biblioteca è ricca di opere classiche, narrative, romanzi, DVD, da prendere in prestito.

Iscrizioni (e loro rinnovo) ***a Alliance Française di Treviso.***

Quote sociali per l 'anno 2015-2016

(anno sociale: da ottobre al settembre successivo).

Socio ordinario: € 40 - Socio studente o familiare: € 30 - Socio sostenitore: € 60 .

L'iscrizione permette di partecipare alle attività dell'Associazione, compresi i viaggi, di accedere gratuitamente ai prestiti di libri e video, di ricevere il programma delle manifestazioni e di essere in contatto col mondo francofono. Iscrizioni: prima e dopo le conferenze.

Cordiali saluti ,
La presidente Silvia Paganini e i Consiglieri

Alliance Française - Comitato di Treviso : cell. 340-4653026
email: alliancefrtv@gmail.com
Sito dell'Alliance Française di Treviso a cura di Véronique Faotto

Véronique